



XỬ LÝ SỰ CỐ TRONG KHI CỎI THI THỰC HÀNH



NHỮNG YÊU CẦU TRƯỚC KHI THI

1. Chỉ sử dụng phần mềm thi do nhà trường cung cấp và các tài liệu được quy định trong đề thi.
2. Đọc kỹ nội quy phòng thi

GIAO DIỆN CỦA CHƯƠNG TRÌNH

Màn hình đăng nhập xuất hiện

Nhập exam code



Test name:

Nhập account wifi



User name:

Nhập mật khẩu wifi



Password:

Domain:

Login

Exit

Check version

Ver 2.1

(11.12.20.20)



Register the exam may take some minutes! Please wait!

Ver 2.1 (build 11.12.20.20)

GIAO DIỆN CỦA CHƯƠNG TRÌNH

Màn hình đăng nhập xuất hiện

Download given →

Hướng dẫn làm bài →

Hiển thị đề thi ←

Mã đề ←

PEA Client

Submit Solution

Test name: PE_PRF192_19Sum_Trial_341633

Student: trungnb Paper no: 3

Download given materials Saved at:

Solution folder: Browse

Question no:

Submit Submit status: N/A

Submit history: ☒ The latest submit only

	PaperNo	QuestionNo	Path	Time
▶	3	2	C:\Users\HP\De...	3/23/2020 4:37 ...
	3	1	C:\Users\HP\De...	3/23/2020 4:31 ...

Notification: **If you close this window without proctor's agreement, you will get ZERO.**

☐ I have signed the student list and submitted my solution. Close

Submit guide

Ver 2.0 (build 07.05.20.19)

CÁC LỖI THƯỜNG GẶP KHI ĐĂNG NHẬP

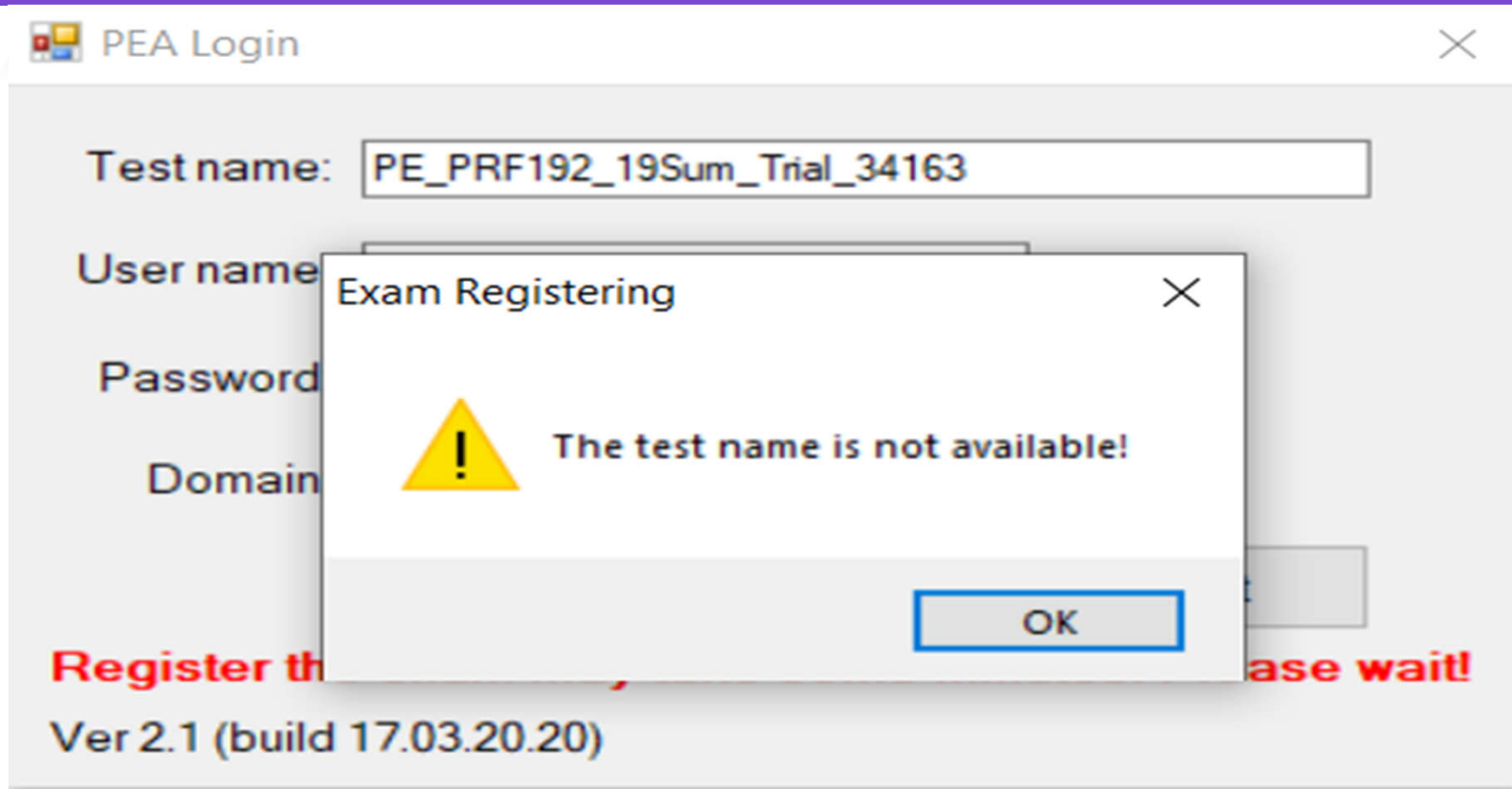

Lỗi nhập sai Exam Code: Yêu cầu SV nhập lại Exam Code
(phân biệt chữ hoa và chữ thường).

Các lỗi thường gặp khi đăng nhập

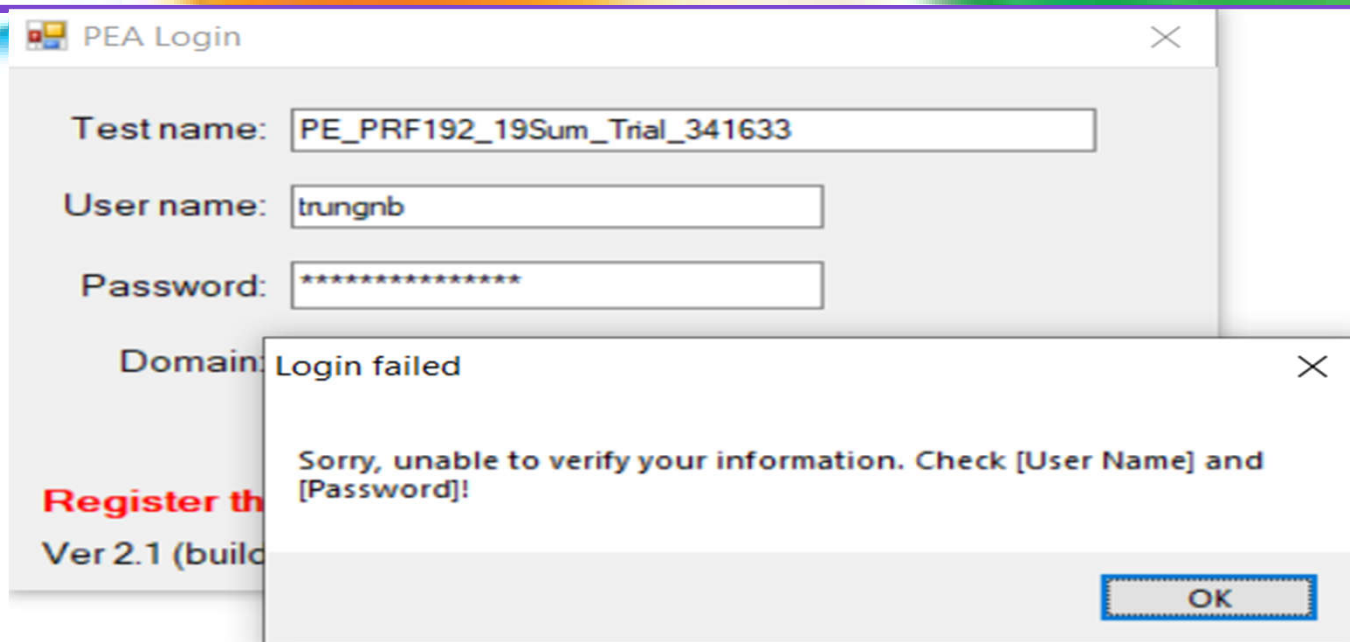

Nguyên nhân: Sai Password wifi

Sinh viên tự thực hiện reset password tại trang web
<https://resetsdn.fpt.edu.vn/>
hoặc liên hệ IT để được hỗ trợ: it.fudn@fpt.edu.vn

CÁC LỖI THƯỜNG GẶP KHI ĐĂNG NHẬP

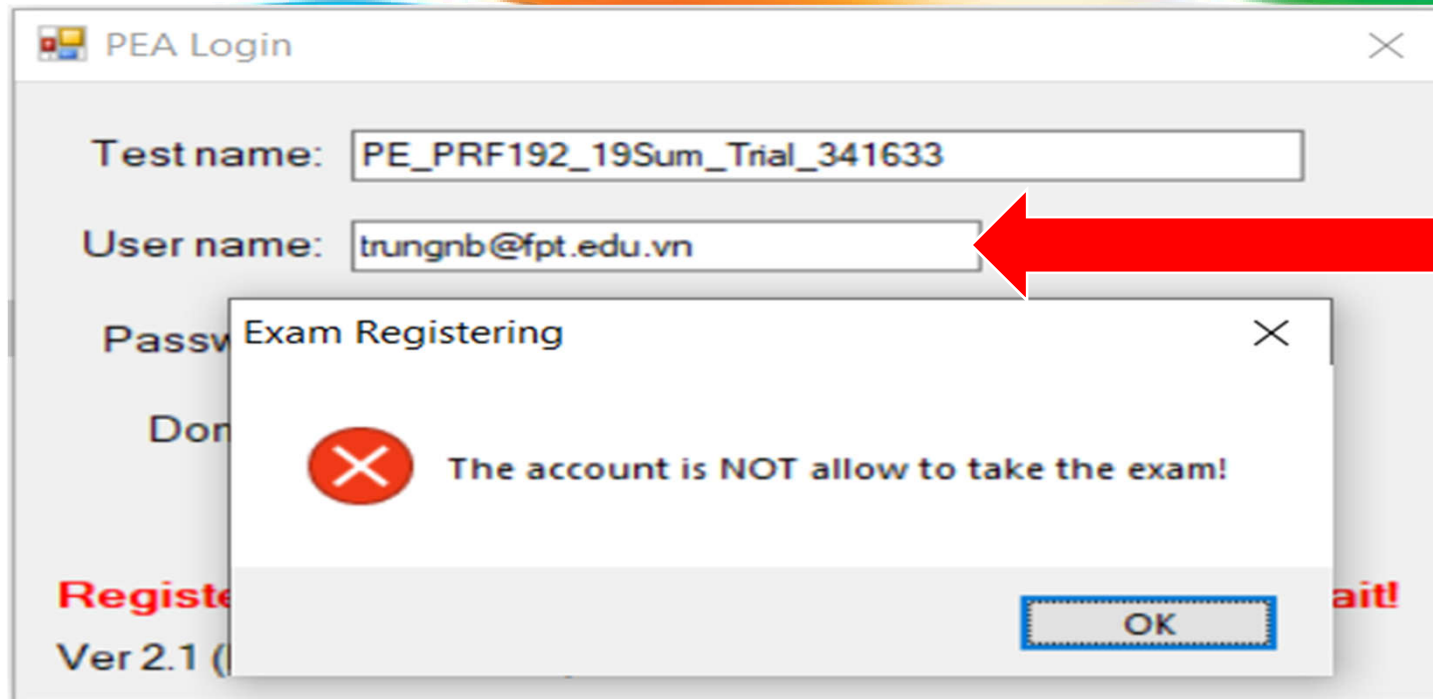

Lỗi chưa được setup hoặc sinh viên nhập sai account:

Giám thị nhắc SV check lại account

Giám thị báo Khảo thí về account và môn thi của sinh viên

CÁC LỖI THƯỜNG GẶP KHI ĐĂNG NHẬP

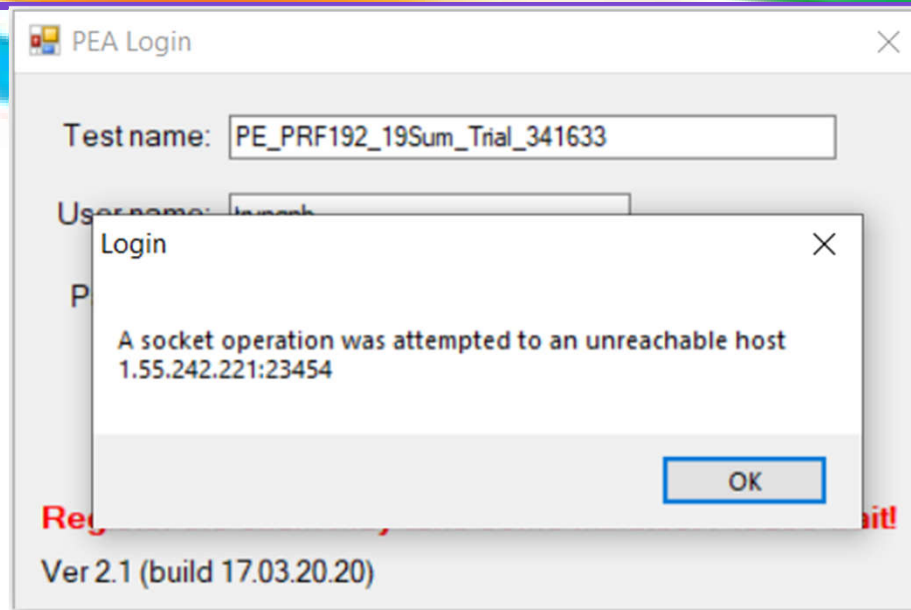

Lỗi sai cổng Server hoặc kết nối mạng:

- Kiểm tra kết nối mạng.
- Kiểm tra lại phần mềm thi mới nhất:

CÁC LỖI THƯỜNG GẶP KHI ĐĂNG NHẬP

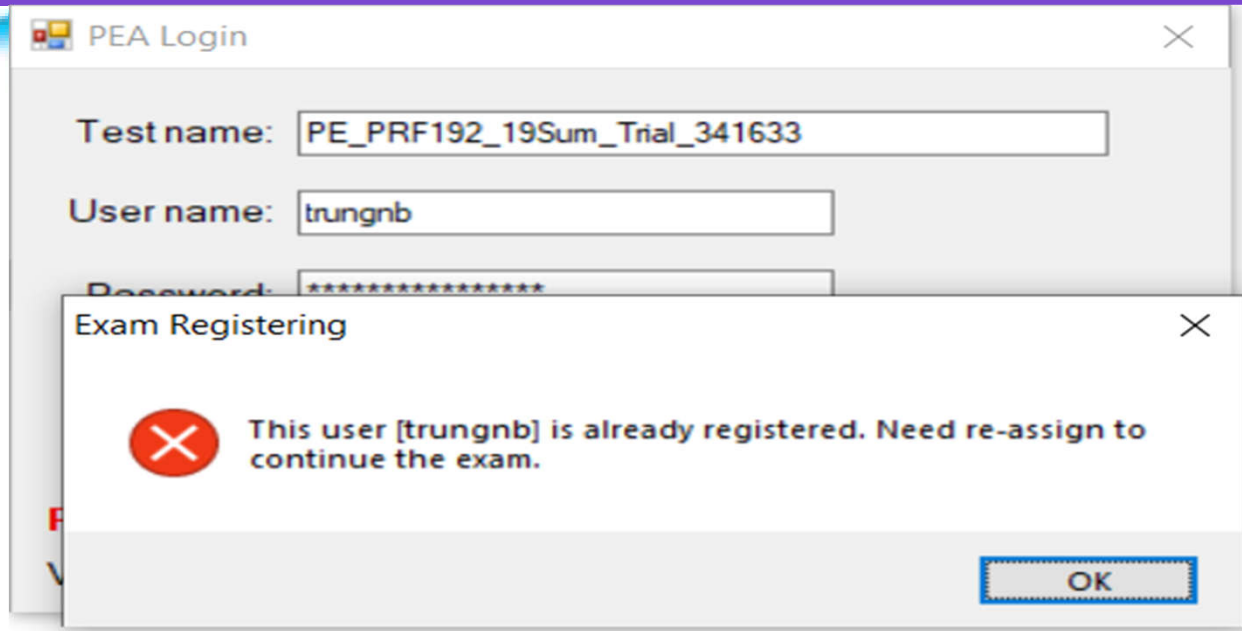

Nguyên nhân:

Do sinh viên bị out ra khỏi bài thi và muốn đăng nhập lại vào tiếp
GT cung cấp môn thi + MSSV gửi Khảo thí để cấp quyền
cho SV vào thi tiếp

CÁC LỖI THƯỜNG GẶP KHI ĐĂNG NHẬP

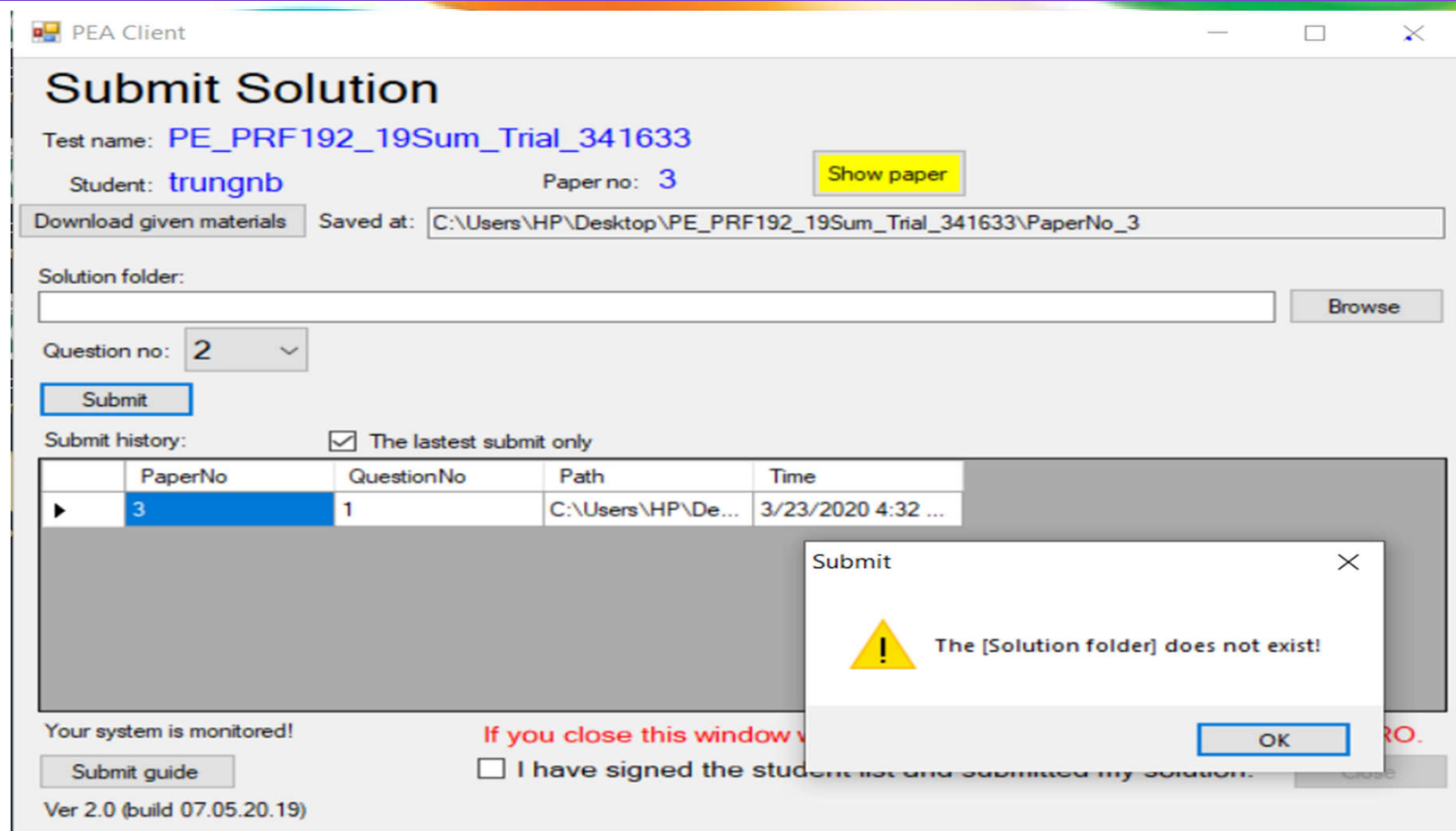

Lỗi chưa chọn đường dẫn tới folder nộp bài

CÁC LỖI KHI NỘP BÀI CHẤM TỰ ĐỘNG

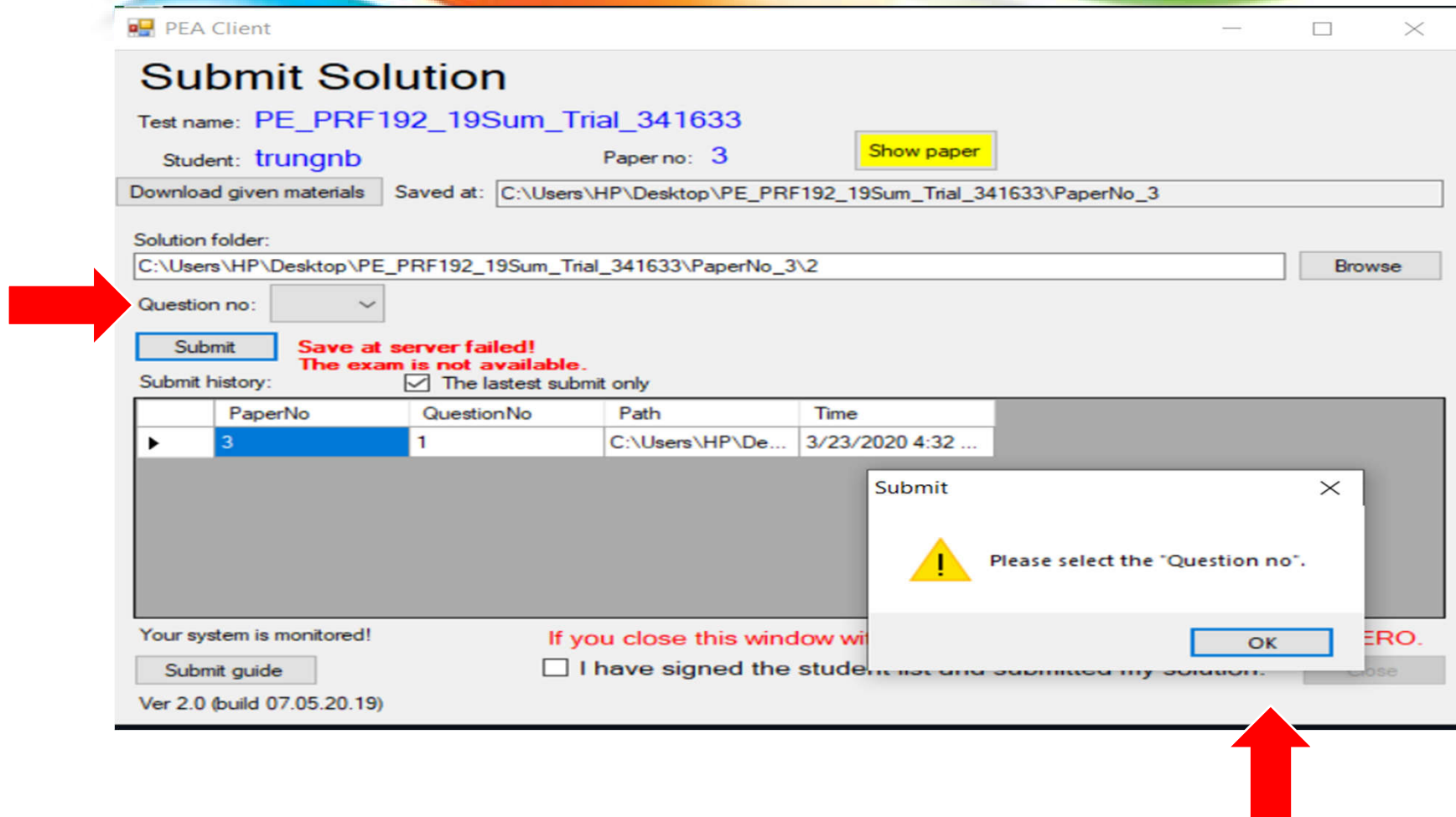

Lỗi chưa chọn Question no

CÁC LỖI KHI NỘP BÀI CHẤM TỰ ĐỘNG

Chọn câu hỏi
tương ứng

PEA Client

Submit Solution

Test name: PE_PRF192_19Sum_Trial_341633

Student: trungnb Paper no: 3 Show paper

Download given materials Saved at: C:\Users\HP\Desktop\PE_PRF192_19Sum_Trial_341633\PaperNo_3

Solution folder:
C:\Users\HP\Desktop\PE_PRF192_19Sum_Trial_341633\PaperNo_3\2 Browse

Question no: 2 ▼

Submit

Submit history: ☒ The latest submit only

	PaperNo	QuestionNo	Path	Time
▶	3	1	C:\Users\HP\De...	3/23/2020 4:32 ...

Your system is monitored!

Submit guide Ver 2.0 (build 07.05.20.19)

If you close this window without proctor's agreement, you will get ZERO.

☒ I have signed the student list and submitted my solution. Close

Chọn đường
dẫn tới Folder
nộp bài

CÁC LỖI KHI NỘP BÀI CHẤM THỬ CÔNG

PEA Client

Submit Solution

Test name: PE_PRJ311_20SP_Trial_954713

Student: trungnb Paper no: 1 Show paper

Download given materials Saved at: C:\Users\HP\Desktop\PE_PRJ311_20SP_Trial_954713\PaperNo_1

Solution folder:
C:\Users\HP\Desktop\PE_PRJ311_20SP_Trial_954713 Browse

Submit **Submit successfully!**

Submit history: ☒ The latest submit only

	PaperNo	Path	Time
▶	1	C:\Users\HP\De...	3/23/2020 8:51 ...

Your system is monitored! Submit guide

If you close this window without proctor's agreement, you will get ZERO.

☐ I have signed the student list and submitted my solution. Close

Ver 2.0 (build 07.05.20.19)

Chọn Submit

Chọn đường dẫn tới Folder nộp bài

NỘP BÀI THÀNH CÔNG

Ấn Submit
Hiện dòng chữ
Submit successfully

PEA Client

Submit Solution

Test name: PE_PRF192_19Sum_Trial_341633

Student: trungnb Paper no: 3 [Show paper](#)

[Download given materials](#) Saved at: C:\Users\HP\Desktop\PE_PRF192_19Sum_Trial_341633\PaperNo_3

Solution folder:
C:\Users\HP\Desktop\PE_PRF192_19Sum_Trial_341633\PaperNo_3\2 [Browse](#)

Question no:

[Submit](#) **Submit successfully!**

Submit history: ☒ The latest submit only

	PaperNo	QuestionNo	Path	Time
▶	3	2	C:\Users\HP\De...	3/23/2020 4:37 ...
	3	1	C:\Users\HP\De...	3/23/2020 4:32 ...

Your system is monitored!

[Submit guide](#)

Ver 2.0 (build 07.05.20.19)

If you close this window without proctor's agreement, you will get ZERO.

☒ I have signed the student list and submitted my solution. [Close](#)

KẾT THÚC

PEA Client

Submit Solution

Test name: PE_PRF192_19Sum_Trial_341633

Student: trungnb Paper no: 3 Show paper

Download given materials Saved at: C:\Users\HP\Desktop\PE_PRF192_19Sum_Trial_341633\PaperNo_3

Solution folder:
C:\Users\HP\Desktop\PE_PRF192_19Sum_Trial_341633\PaperNo_3\2 Browse

Question no: ▼

Submit **Submit successfully!**

Submit history: ☒ The latest submit only

	PaperNo	QuestionNo	Path	Time
▶	3	2	C:\Users\HP\De...	3/23/2020 4:37 ...
	3	1	C:\Users\HP\De...	3/23/2020 4:32 ...

Your system is monitored!

Submit guide **If you close this window without proctor's agreement, you will get ZERO.** ☒ I have signed the student list and submitted my solution. Close

Ver 2.0 (build 07.05.20.19)

*Khi thấy trên màn hình có dòng chữ **Submit succeefully** thì mới ấn I have sighed... và chọn **Close***

Chọn Close
Đóng cửa sổ đăng nhập

LỖI GẶP PHẢI TRONG QUÁ TRÌNH THI

The screenshot shows the 'Submit Solution' window of the PEA Client. The window title is 'PEA Client'. The main title is 'Submit Solution'. The test name is 'PE_PRF192_19Sum_Trial_341633'. The student name is 'trungnb'. The paper number is '3'. There is a 'Show paper' button. The 'Download given materials' button is disabled. The 'Saved at' path is 'C:\Users\HP\Desktop\PE_PRF192_19Sum_Trial_341633\PaperNo_3'. The 'Solution folder' is 'C:\Users\HP\Desktop\PE_PRF192_19Sum_Trial_341633\PaperNo_3\2'. There is a 'Browse' button. The 'Question no.' is '1'. The 'Submit' button is highlighted with a green circle. A red error message is displayed: 'Save at server failed! The exam is not available.' The 'Submit history' section has a checkbox 'The latest submit only' which is checked. Below this is a table with the following data:

	PaperNo	QuestionNo	Path	Time
▶	3	1	C:\Users\HP\De...	3/23/2020 4:32 ...

At the bottom, there is a 'Submit guide' button, a 'Close' button, and a checkbox 'I have signed the student list and submitted my solution.' which is unchecked. A red arrow points to the bottom of the window.

Lỗi kết nối với Server: Yêu cầu sinh viên kiểm tra lại kết nối wifi, nếu SV không nộp được bài thì báo Khảo thí

Email : khaothi.fudn@fe.edu.vn

